

Εγχειρίδιο χρήσης σειράς Compact

(για συσκευές Apple και Android)

Καλωσορίσατε στην επίσημη εφαρμογή της Seek Thermal! Δείτε παρακάτω τις βασικές λειτουργίες της εφαρμογής για να μάθετε να χρησιμοποιείτε τη συσκευή σας.

Seek
thermal

Για περισσότερες πληροφορίες παρακολουθήστε το βίντεο της εφαρμογής στον πίνακα των ρυθμίσεων.

Γιατί να κάνετε εγγραφή?

Η εγγραφή χρειάζεται για να παρέχετε στην κάμερα Seek Thermal τις βασικές πληροφορίες ιδιοκτησίας της συσκευής ώστε να διατηρηθεί η συμμόρφωση ITAR ως παραγωγός/εξαγωγέας θερμικών συσκευών. Είναι απαραίτητο για να χρησιμοποιήσετε τη συσκευή. Διατηρούμε με ασφάλεια τα στοιχεία σας και δεν τα παρέχουμε σε τρίτους. Αυτό μας επιτρέπει να σας παρέχουμε καλύτερες υπηρεσίες εξυπηρέτησης καταναλωτών, αναβαθμίσεις λογισμικών, υπενθυμίσεις εγγύησης, και ενημερώσεις για νέα προϊόντα.

Εγγραφή

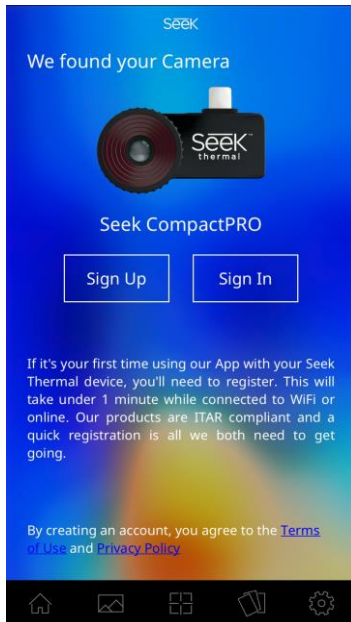

Πρώτη φορά εγγραφή:

Όταν συνδέσετε την Seek Thermal camera σας για πρώτη φορά, επιλέξτε Sign Up και συμπληρώστε τα απαραίτητα πεδία.

Αλλαγές στο λογαριασμό σας:

Συνδεθείτε στο thermal.com για να κάνετε αλλαγές στον λογαριασμό σας.

Για να διαβάσετε την πολιτική δεδομένων επισκεφθείτε το:

www.thermal.com/datapolicy

Αρχική οθόνη

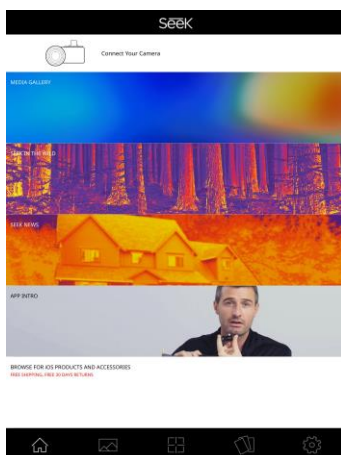

— **CAMERA TYPE INDICATOR:** Υποδεικνύει ποιον τύπο θερμικής κάμερας έχετε συνδέσει.

— **MEDIA GALLERY:** Εδώ θα βρείτε όλες σας τις φωτογραφίες & τα video.

— **SEEK IN THE WILD:** Δείτε θερμικές εικόνες από την κοινότητα Seek.

— **SEEK NEWS:** Διαβάστε τα τελευταία νέα αναφορικά με τις κάμερες Seek Thermal.

— **APP INTRO:** Παρακολουθήστε video για να σας βοηθήσουν με τη χρήση της νέας εφαρμογής Seek Thermal.

— **BROWSE FOR PRODUCTS AND ACCESSORIES:** Αγοράστε τον εξοπλισμό Seek Thermal.

Οδηγός εικονιδίων

Περιήγηση στο μενού στο κάτω μέρος της οθόνης



Home : Επιλέξτε **HOME** για να επιστρέψετε στην αρχική σελίδα της εφαρμογής.



Media : Επιλέξτε **MEDIA** για να πάτε στην συλλογή των φωτογραφιών & βίντεό σας.



Mode : Επιλέξτε **MODE** για να έχετε πρόσβαση στις λειτουργίες: Span & Level, Spot, HiLo κλπ.









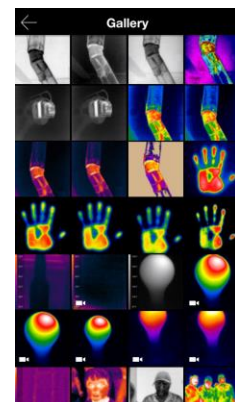

Filters : Αλλάξτε την **παλέτα** σας ακόμα και όσο η κάμερα είναι σε λειτουργία βίντεο από εδώ.



Settings : Όλες οι **ρυθμίσεις** και επιλογές σας βρίσκονται εδώ.



Τρόποι θερμικής απεικόνισης

	Spot: Χρησιμοποιήστε το σκόπευτρο για να σημειώσετε μια συγκεκριμένη θερμοκρασία.
	Hi/Lo : Σημειώστε τις υψηλότερες και χαμηλότερες θερμοκρασίες.
	Normal : Προκαθορισμένη λειτουργία που μεγιστοποιεί την συνοχή της θερμικής απεικόνισης μέσω του ελέγχου αυτόματης έκθεσης.
	Full Frame : Απεικονίζει όλα τα δεδομένα θερμοκρασιών για μέγιστη σαφήνεια.
	Span and Level*: Με εύκολο τρόπο ορίστε ένα εύρος θερμοκρασίας για να απεικονίσετε τις μέγιστες Μόνο για CompactPro * θερμικές πληροφορίες ενός αντικειμένου ή ενός χώρου.
	Threshold Above :
	Threshold Equals :
	Threshold Below :
	Thermal+ : Πειραματική λειτουργία που επιτρέπει ταυτόχρονα την θερμική και πραγματική απεικόνιση δίπλα δίπλα.

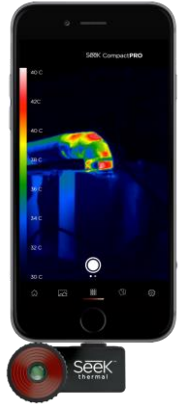

*Οι λειτουργίες Span &Level καθώς και ο έλεγχος εκπομπής είναι διαθέσιμα μόνο στο CompactPro

Μενού ρυθμίσεων

Αλλάξτε την μονάδα μέτρησης θερμοκρασίας (°C,°F,K), την αναλογία απεικόνισης (4:3 or 16:9), και τα υδατογραφήματα.

Παρακολουθήστε βοηθητικά βίντεο για τη χρήση της εφαρμογής Seek Thermal.

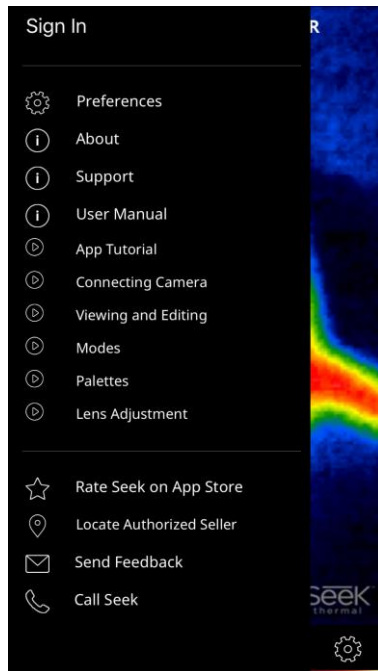

Βαθμολογήστε την εφαρμογή μας και επικοινωνήστε μαζί μας για επιπλέον πληροφορίες.

Θερμικό επίπεδο

(Μόνο για CompactPro)

Ορίστε με εύκολο τρόπο ένα εύρος θερμοκρασίας για να απεικονίσετε τις μέγιστες θερμικές πληροφορίες ενός αντικειμένου ή ενός χώρου.

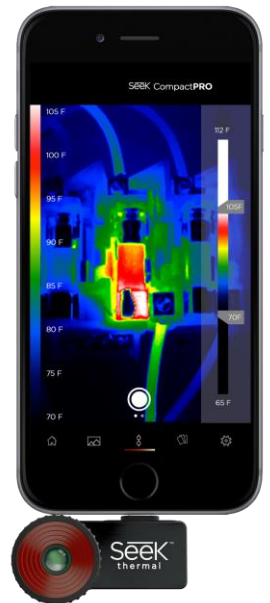

Έλεγχος εκπομπής

(Μόνο για CompactPro)

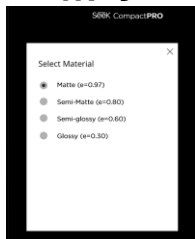

Μέσω του ελέγχου εκπομπής μπορείτε να δείτε πόση ακτινοβολία IR αντανακλάται από μια επιφάνεια. Υπολογίστε την εκπομπή μέσω τεσσάρων προεγκατεστημένων ρυθμίσεων για πιο ακριβείς μετρήσεις και απεικονίσεις.

Βγάζοντας Φωτογραφίες & Βίντεο

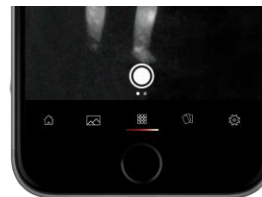

Σύρετε δεξιά και αριστερά για να αλλάξετε από λειτουργία βίντεο ή φωτογραφίας και ανάποδα.

Κατασκευασμένο για iPhone SE, iPhone 6s Plus, iPhone 6s, iPhone 6 Plus, iPhone 6, iPhone 5s, iPhone 5c, και iPhone 5.

Αξιοποιεί την ενέργεια και την οθόνη του smartphone σας. (<280mW)

Εγγύηση

Υποστήριξη

*Κατασκευασμένο για iPhone® σημαίνει πως ένα ηλεκτρονικό αξεσουάρ έχει σχεδιαστεί για να συνδέεται συγκεκριμένα με το iPhone, και έχει πιστοποιηθεί πως πληροί τις προδιαγραφές ποιότητας της Apple. Παρακαλούμε έχετε υπόψη σας πως η χρήση του προϊόντος με το iPhone μπορεί να επηρεάσει την απόδοση του ασύρματου δικτύου.

iPhone® is a trademark of Apple Inc., registered in the U.S. and other countries.

thermal.com/warranty

Νότια Αμερική

Email: support@thermal.com
Phone: 1 (844) SEE-HEAT

Ευρώπη

Email: eusupport@thermal.com
Phone: +44 (0) 1425 284267

Seek
thermal